

# Arrêté relatif à l'abrogation de la zone réservée

## Auteur du plan/règlement



La Sagne, le **26 MAR. 2024**

## Signature

Au nom du Conseil communal  
Le/La président/e      Le/La secrétaire

*[Signature]*

La Sagne, le **27 MAR. 2024**

## Préavis

Le/La conseiller/ère d'Etat chef/fe du  
Département du développement territorial  
et de l'environnement

Neuchâtel, le .....

## Adoption

par arrêté de ce jour

Au nom du Conseil général  
Le/La président/e      Le/La secrétaire

La Sagne, le .....

## Mise à l'enquête publique

du ..... au.....

Au nom du Conseil communal  
Le/La président/e      Le/La secrétaire

La Sagne, le .....

## Approbation

par arrêté de ce jour

Au nom du Conseil d'Etat  
Le/La président/e      Le/La chancelier/ère

Neuchâtel, le .....

## Sanction

par arrêté de ce jour

Au nom du Conseil d'Etat  
Le/La président/e

Neuchâtel, le .....

Le/La chancelier/ère



## **Commune de La Sagne**

### **Arrêté relatif à l'abrogation de la zone réservée**

Vu la loi sur l'aménagement du territoire, du 2 octobre 1991;

Vu le préavis du Département du développement territorial et de l'environnement, du

.....

Sur proposition du Conseil communal,

#### **a r r ê t e :**

**Article premier**     <sup>1</sup>La zone réservée, sanctionnée par le Conseil d'état le 10 février 2016, est abrogée.

**Art. 2**                     <sup>1</sup>Le présent arrêté, préavisé par le Département du développement territorial et de l'environnement, le ....., est soumis au référendum facultatif.  
<sup>2</sup> Il entrera en vigueur, après sa mise à l'enquête publique, à la date de publication de sa sanction par le Conseil d'Etat dans la Feuille officielle cantonale.

La Sagne, le 15 avril 2024

#### **Au nom du Conseil général**

La Présidente  
Nicole Dauwalder

La Secrétaire  
Laure Charpentier

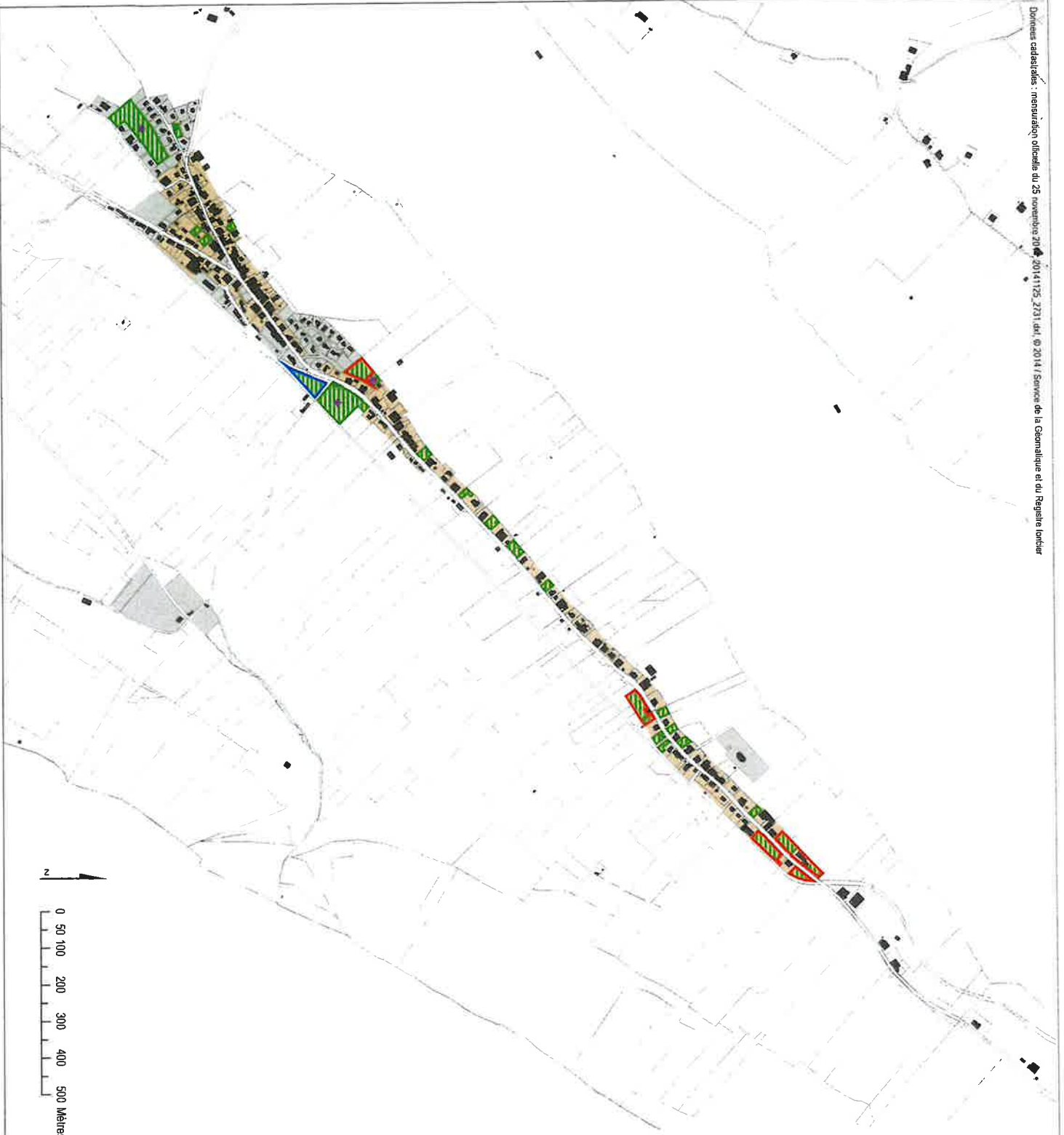

Commune de La Sagne

### Modification du plan d'aménagement local







## Définition de zones réservées

### Données de base

Plan indicatif

Echelle 1:10'000

### Légende

-  Zone d'ancienne localité (ZAL) en vigueur
-  Autre zone à bâtir en vigueur
-  Terrain libre de construction
-  Terrain communal
-  \* Projet de construction : procédure en cours
-  Zone réservée projetée

6 mai 2015

Maquette 1403D-91  
Document 1\_La Sagne\_ZReserv\_Amvae1\_Donnees\_de\_base.mxd  
Format A3

### ARCHAM ET PARTENAIRES SA

Aménagement du territoire et urbanisme  
Rouie du Jura 12, 1700 Fribourg  
tél 026 347 10 90, fax 026 347 10 91  
info@archam.ch, www.archam.ch

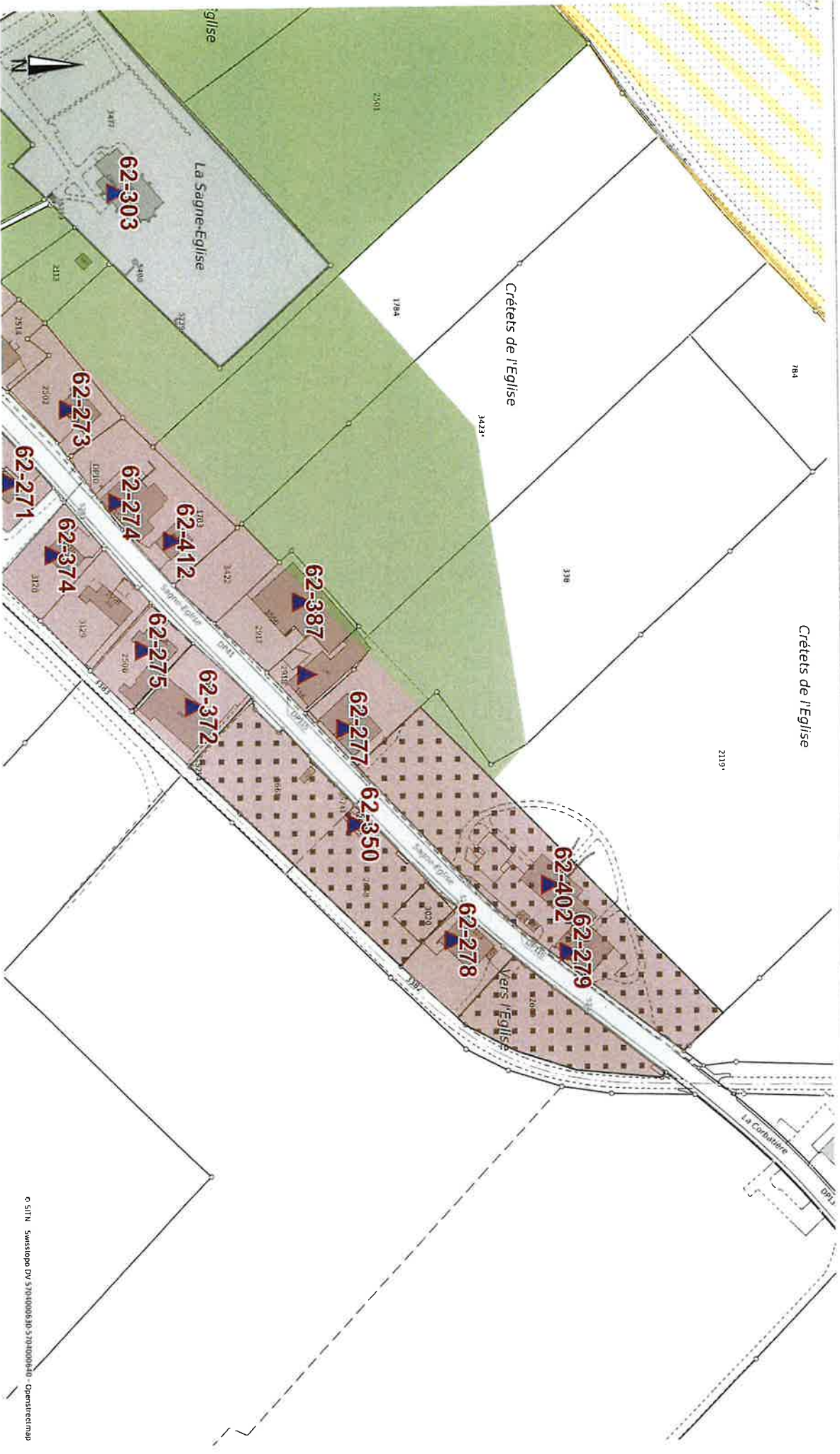

Echelle 1:2'000



Informations dépourvues de foi publique. Bien que ces renseignements aient été recueillis avec soin, aucune garantie n'est donnée quant à l'exactitude et la mise à jour des données de cette carte ou ce plan.





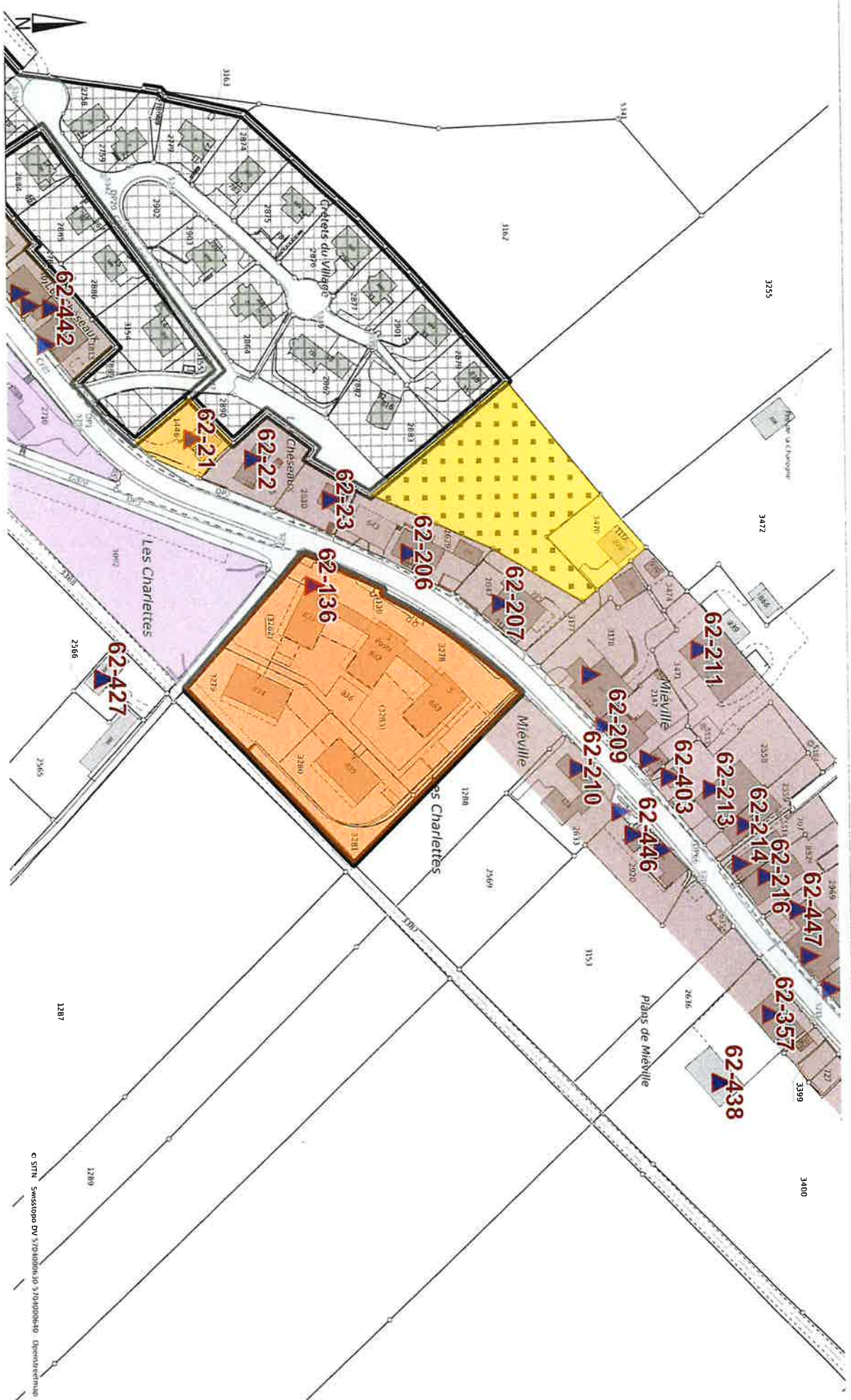

Echelle 1:2'000



Informations dépourvues de foi publique. Bien que ces renseignements aient été recueillis avec soin, aucune garantie n'est donnée quant à l'exactitude et la mise à jour des données de cette carte ou ce plan.